PKP POLSKIE LINIE KOLEJOWE S.A.

MAPA LINII KOLEJOWYCH W POLSCE

zarządzanych przez PKP Polskie Linie Kolejowe S.A.

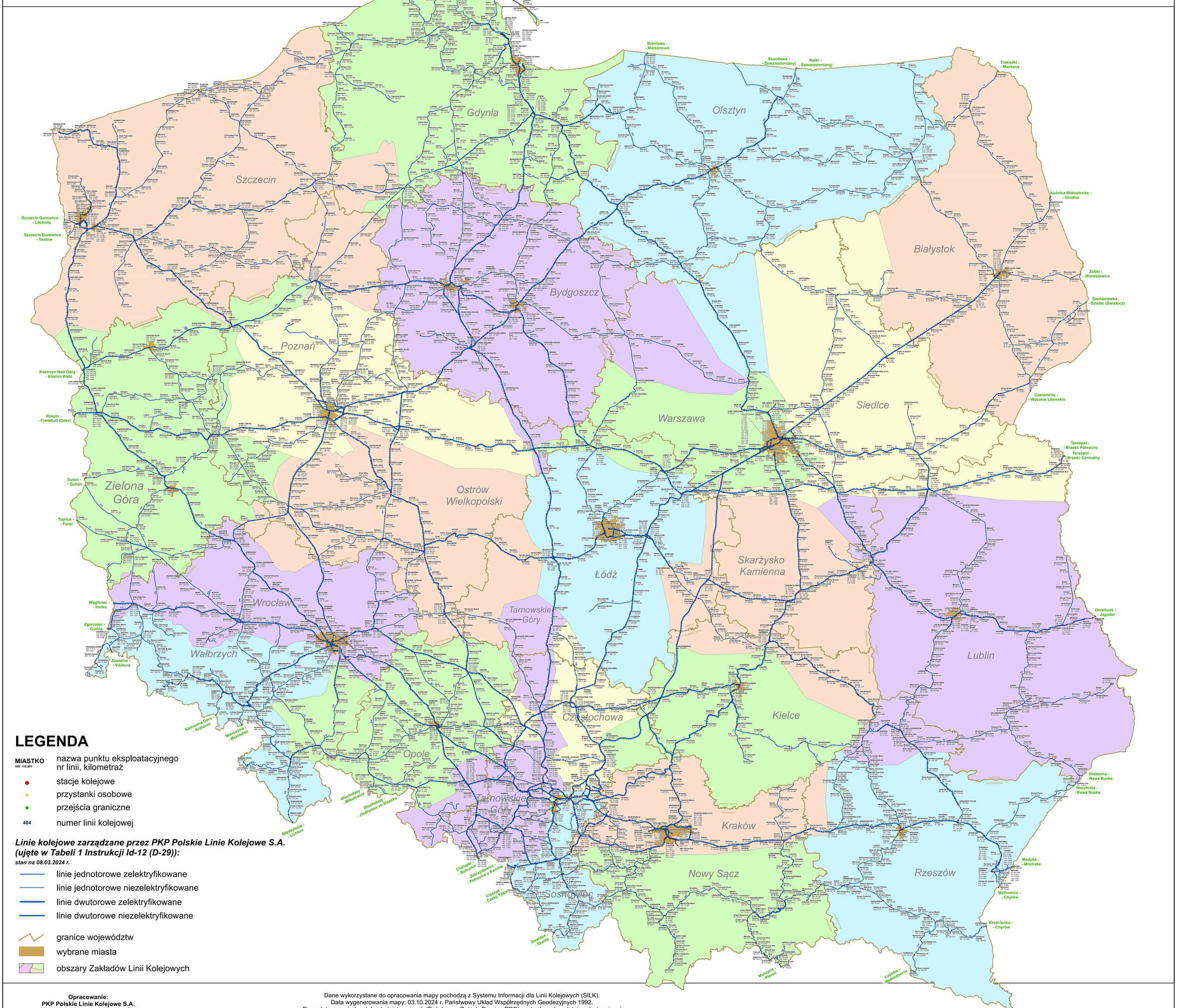

LEGENDA

MIASTKO 405: 115,907 — nazwa punktu eksploatacyjnego, nr linii, kilometraż

- stacje kolejowe
- przystanki osobowe
- przejścia graniczne

404 — numer linii kolejowej

Linie kolejowe zarządzane przez PKP Polskie Linie Kolejowe S.A. (ujęte w Tabeli 1 Instrukcji Id-12 (D-29)):

stan na 08.03.2024 r.

- linie jednotorowe zelektryfikowane
- linie jednotorowe niezelektryfikowane
- linie dwutorowe zelektryfikowane
- linie dwutorowe niezelektryfikowane
- granice województw
- wybrane miasta
- obszary Zakładów Linii Kolejowych

Opracowanie:
PKP Polskie Linie Kolejowe S.A.
Biuro Terenów Kolejowych i Ochrony Środowiska
03-734 Warszawa, ul. Targowa 74
http://www.plk-sa.pl

Dane wykorzystane do opracowania mapy pochodzą z Systemu Informacji dla Linii Kolejowych (SILK).
Data wygenerowania mapy: 03.10.2024 r. Państwowy Układ Współrzędnych Geodezyjnych 1992.
Dane dotyczące jednostek administracyjnych (Państwowy Rejestr Granic - PRG) pochodzą z bezpłatnie udostępnionej bazy danych Centralnego Ośrodka Dokumentacji Geodezyjnej i Kartograficznej.

Copyright © 2024 PKP Polskie Linie Kolejowe S.A.