PKP POLSKIE LINIE KOLEJOWE S.A.

MAPA LINII KOLEJOWYCH W POLSCE

zarządzanych przez PKP Polskie Linie Kolejowe S.A.

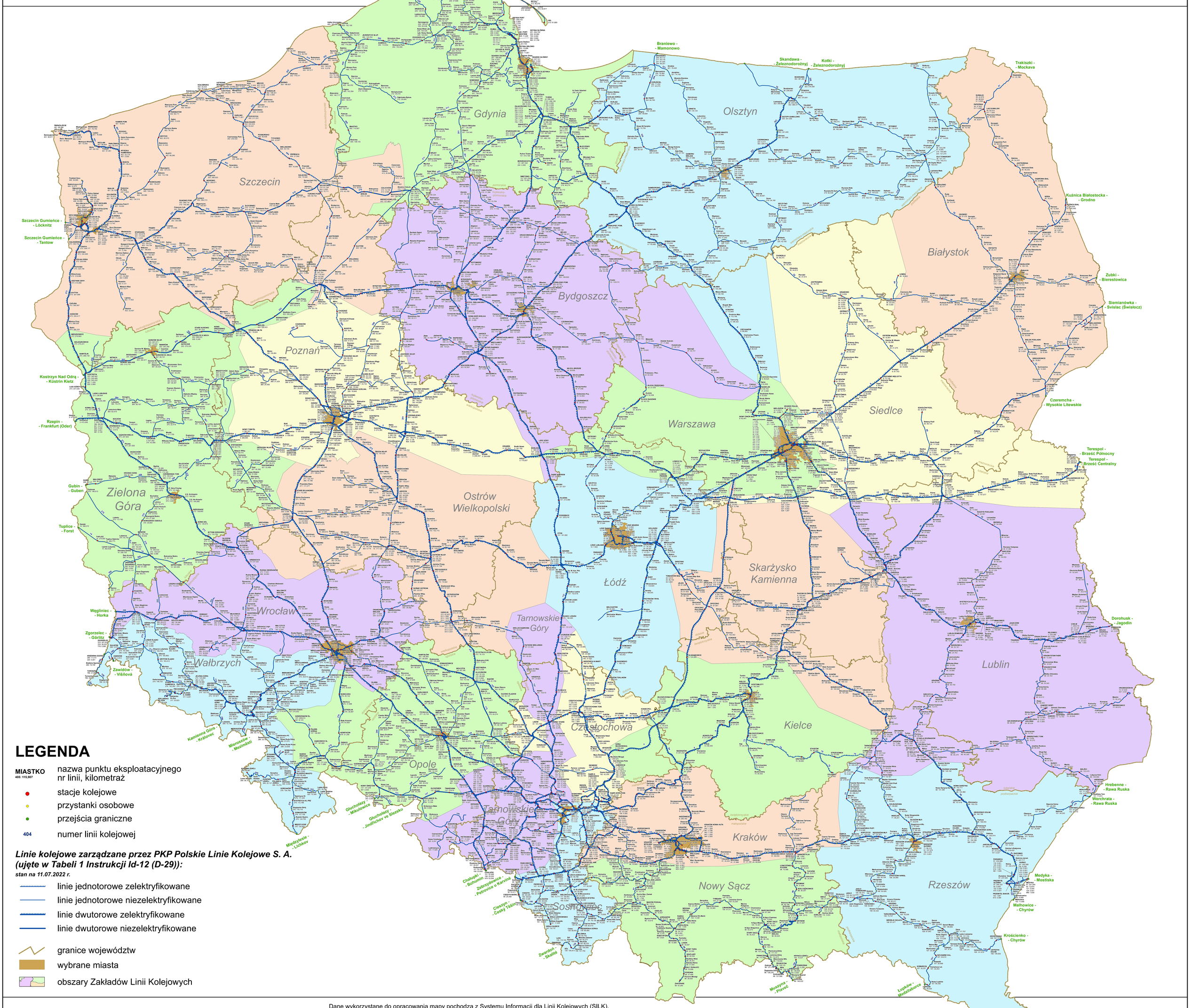

LEGENDA

MIASTKO
405: 115,907
nazwa punktu eksploatacyjnego
nr linii, kilometraż

- stacje kolejowe
- przystanki osobowe
- przejścia graniczne

404 numer linii kolejowej

Linie kolejowe zarządzane przez PKP Polskie Linie Kolejowe S. A. (ujęte w Tabeli 1 Instrukcji Id-12 (D-29)):

stan na 11.07.2022 r.

- linie jednotorowe zelektryfikowane
- linie jednotorowe niezelektryfikowane
- linie dwutorowe zelektryfikowane
- linie dwutorowe niezelektryfikowane

- granice województw
- wybrane miasta
- obszary Zakładów Linii Kolejowych

Opracowanie:
PKP Polskie Linie Kolejowe S. A.
BiuroTerenów Kolejowych i Ochrony Środowiska
03-734 Warszawa, ul. Targowa 74
http://www.plk-sa.pl

Dane wykorzystane do opracowania mapy pochodzą z Systemu Informacji dla Linii Kolejowych (SILK).
Data wygenerowania mapy: 01.12.2022 r. Państwowy Układ Współrzędnych Geodezyjnych 1992.
Dane dotyczące jednostek administracyjnych (Państwowy Rejestr Granic - PRG) pochodzą z bezpłatnie udostępnionej bazy danych Centralnego Ośrodka Dokumentacji Geodezyjnej i Kartograficznej.
Rozpowszechnianie: Biuro Terenów Kolejowych i Ochrony Środowiska PKP Polskie Linie Kolejowe S. A.

Copyright © 2022 PKP Polskie Linie Kolejowe S.A.