PKP POLSKIE LINIE KOLEJOWE S.A.

MAPA LINII KOLEJOWYCH W POLSCE

zarządzanych przez PKP Polskie Linie Kolejowe S.A.

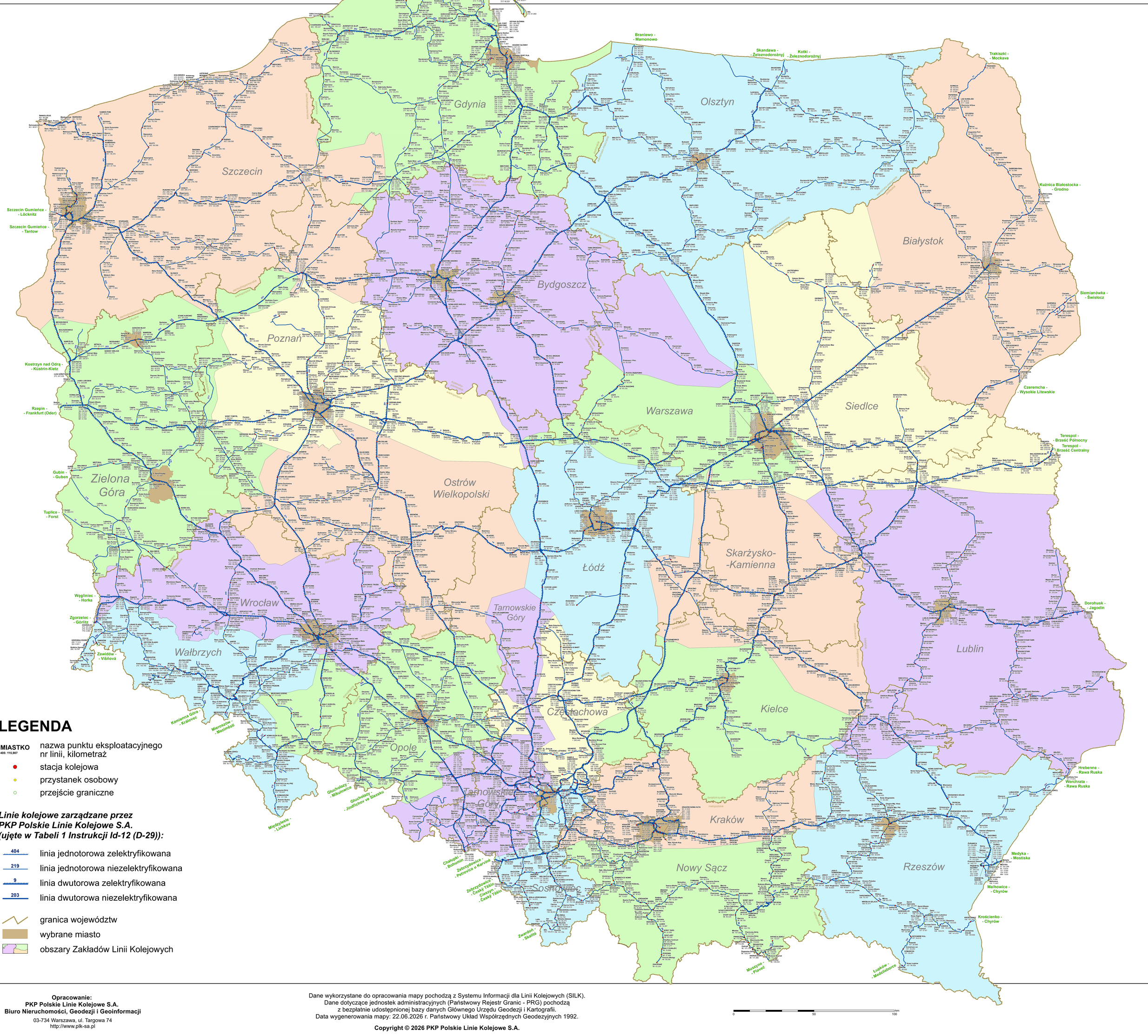

LEGENDA

MIASTKO
405: 113,907 — nazwa punktu eksploatacyjnego
nr linii, kilometraż

- stacja kolejowa
- przystanek osobowy
- przejście graniczne

Linie kolejowe zarządzane przez PKP Polskie Linie Kolejowe S.A. (ujęte w Tabeli 1 Instrukcji Id-12 (D-29)):

- 404 — linia jednotorowa zelektryfikowana
- 219 — linia jednotorowa niezelektryfikowana
- 9 — linia dwutorowa zelektryfikowana
- 203 — linia dwutorowa niezelektryfikowana

- granica województw
- wybrane miasto
- obszary Zakładów Linii Kolejowych

Opracowanie:
PKP Polskie Linie Kolejowe S.A.
Biuro Nieruchomości, Geodezji i Geoinformacji
03-734 Warszawa, ul. Targowa 74
http://www.plk-sa.pl

Dane wykorzystane do opracowania mapy pochodzą z Systemu Informacji dla Linii Kolejowych (SILK).
Dane dotyczące jednostek administracyjnych (Państwowy Rejestr Granic - PRG) pochodzą z bezpłatnie udostępnionej bazy danych Głównego Urzędu Geodezji i Kartografii.
Data wygenerowania mapy: 22.06.2026 r. Państwowy Układ Współrzędnych Geodezyjnych 1992.

Copyright © 2026 PKP Polskie Linie Kolejowe S.A.